

Carte de superposition de tous les aléas confondus et des enjeux liés à l'occupation du territoire

Plan de Prévention des Risques Technologiques de NEXTER Munitions et MBDA France - ROXEL

Typologie du bâti

- Habitat
- Equipements
- Activités

Etablissement Recevant du Public

- Catégorie 5
- Catégorie 4
- Catégorie 2

Espaces publics ouverts

- Terrains de sport
- ZNIEFF1
- zones naturelles d'intérêt faunistique et floristique de classe 1
- Zones Natura 2000

Infrastructures de transports

- Arrêt de bus
- Ligne de bus
- Route secondaire
- Chemin
- Route nationale 151
- Voie SNCF Bourges - Montluçon
- Desserte locale

Ouvrages d'intérêt général

- Ligne aérienne haute tension
- Transformateur EDF
- Station d'épuration
- Antenne relais
- Château d'eau

Cours d'eau

- La Margelle

Éléments de repérage

- Périmètre étude
- Limites des clôtures de Nexter Munitions et MBDA France - ROXEL
- Limite de commune

Aléas

Voir légende carte de superposition de tous les aléas confondus

Nom des enjeux

Habitat

3. Ferme "les Bordes"

Ouvrages d'intérêt général

39. Station d'épuration

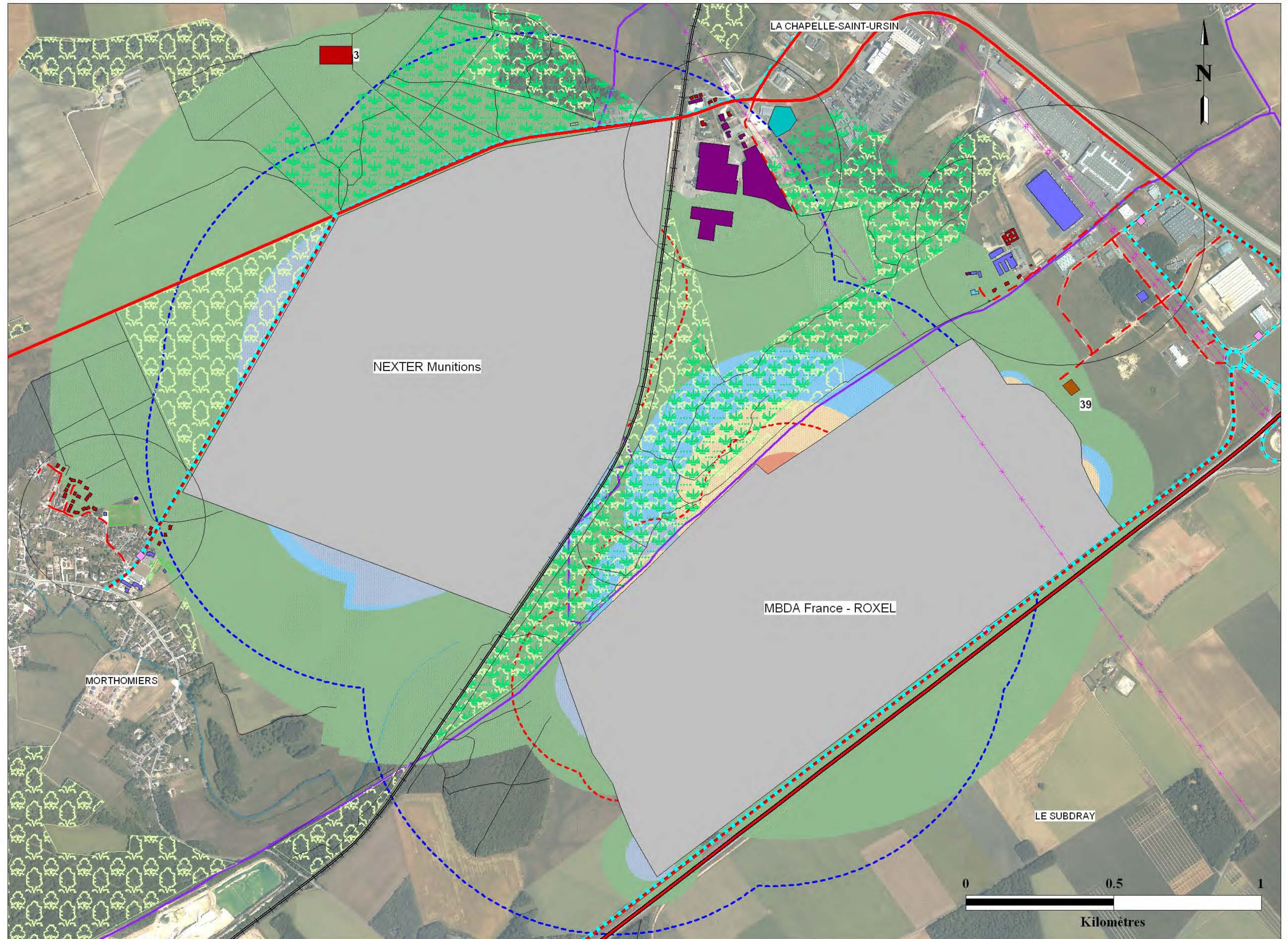

Plan de Prévention des Risques Technologiques de NEXTER Munitions et MBDA France - ROXEL



Typologie du bâti

- Habitat
- Equipements
- Activités

Etablissement Recevant du Public

- Catégorie 5
- Catégorie 4
- Catégorie 2

Espaces publics ouverts

- Terrains de sport
- ZNIEFF1 zones naturelles d'intérêt faunistique et floristique de classe 1
- Zones Natura 2000

Infrastructures de transports

- Arrêt de bus
- Ligne de bus
- Route secondaire
- Chemin
- Route nationale 151
- Voie SNCF Bourges - Montluçon
- Desserte locale

Ouvrages d'intérêt général

- Ligne aérienne haute tension
- Transformateur EDF
- Station d'épuration
- Antenne relais
- Chateau d'eau

Cours d'eau

- La Margelle

Eléments de repérage

- Périmètre étude
- Limites des clôtures de Nexter Munitions et MBDA France - ROXEL
- Limite de commune

Aléas

Voir légende carte de superposition de tous les aléas confondus

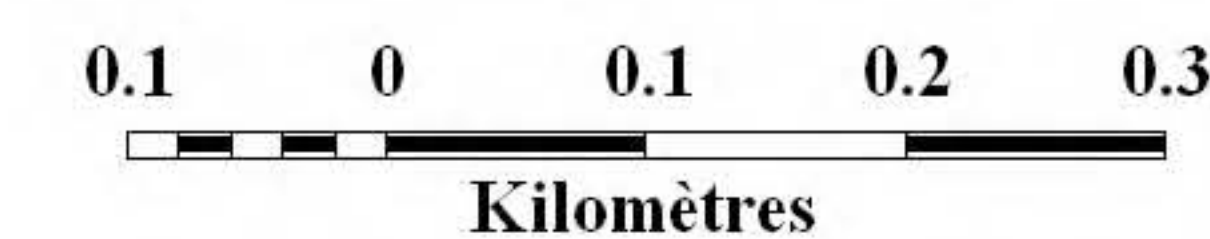
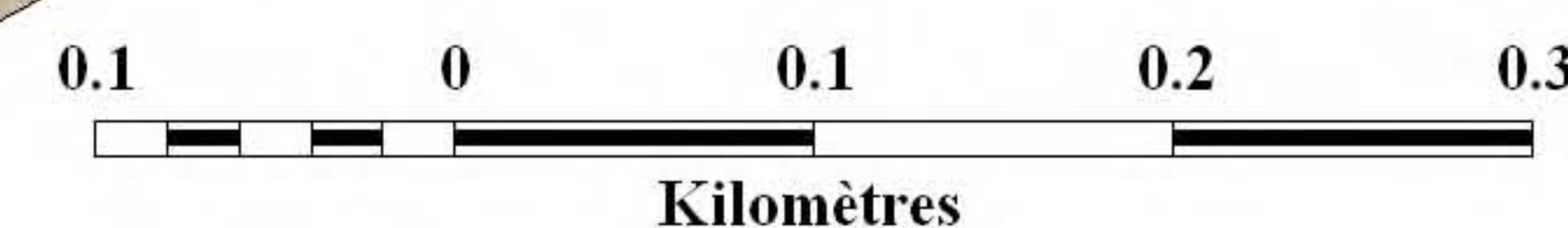
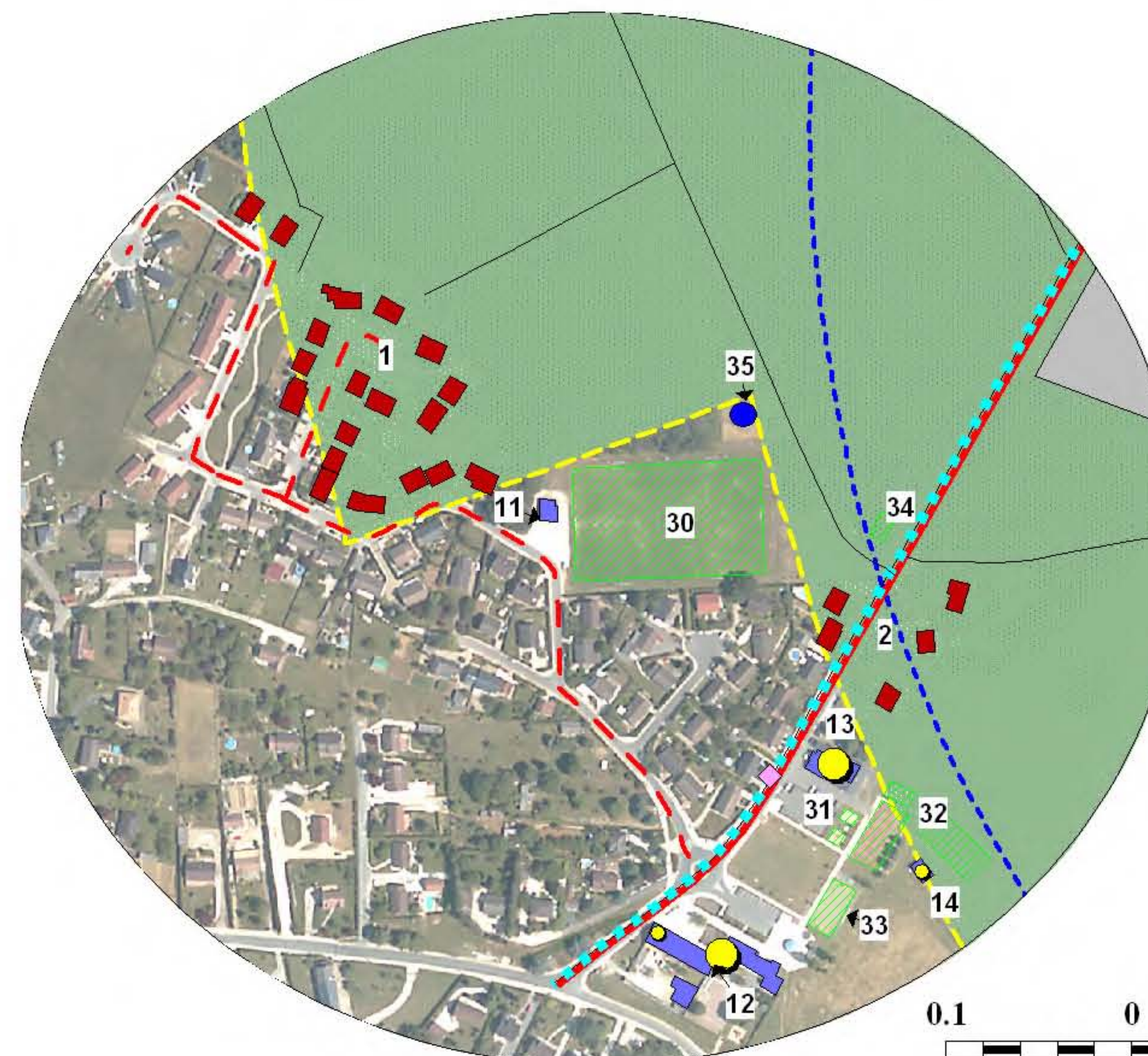
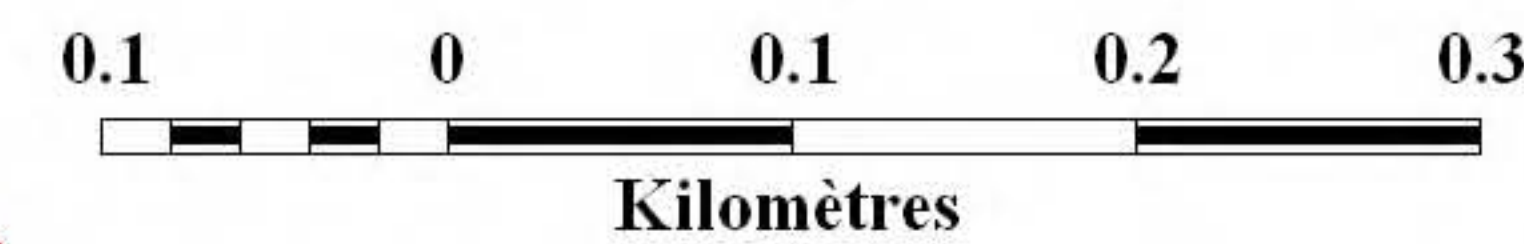

Nom des enjeux

Habitat

- Zone pavillonnaire de Morthomiers (19 habitations individuelles)
- Zone pavillonnaire de Morthomiers (5 habitations individuelles)
- Ferme "les Bordes"
- Trois maisons individuelles
- Deux maisons individuelles
- Une maison individuelle
- Une maison individuelle
- Trois maisons individuelles en dehors de l'enceinte Emmaus
- Une maison individuelle dans l'enceinte de Emmaus
- Immeuble d'habitation collective de Emmaus

Equipements

- Vestiaire de terrain de foot
- Complexe regroupant la mairie, la bibliothèque, l'école maternelle et l'école primaire
- Bâtiment de la salle des fêtes et du club House
- Salle de réunion (préfabriqué)
- Bâtiment projet DIREN
- Office National de la Chasse et de la Faune et la société Berry dépannage électroménager
- Deux bâtiments d'entrepôts d'Emmaus
- Magasin de Pôle position
- Restaurant inter-entreprises

Activités

- Entreprise de Pâtes FABRE
- Entreprise Agostino
- Entreprise SOMIB
- Entreprise BERGER
- Entreprise LINARD
- Entreprise BONET
- Société Ric Environnement
- Société Centre Céréales
- Société BRIDIER
- Société Arrosage système et le cabinet Condorcet patrimoine

Espaces publics ouverts

- Terrain de foot
- Aire de jeux pour enfants
- Terrains de tennis (2) et de boules (1)
- Terrain de basket
- Terrain de boules (1)

Ouvrages d'intérêt général

- Chateau d'eau
- Transformateur EDF
- Antenne relais téléphonique
- Transformateur EDF
- Station d'épuration