

Référence 2012-072

- Type de Location : Studio
- Localisation : Bourges centre ville

Loyer, frais et charges

- Montant Loyer : 260 €
- Montant charges : 40 €
- Détails des charges : chauffage collectif, TEOM, eau
- Autres charges :
- Frais d'agence : Oui

Caractéristiques du logement mis en location

- Indice de qualité : 8/9
- Année de construction : 1974
- Surface du logement : 16^{m2}
Mesure constatée sur place lors de la visite
- Chez l'habitant : Non
- Classe énergétique : D
- Sous les toits : Non
- Cuisine équipée : Oui
- Logement meublé : Non
- Type de chauffage : gaz collectif
- Accès internet, Wifi : Oui
- Parking : Non
- Entrée sécurisée : Oui
- Location de courte durée possible : Non

Contacts

- Nom : Agence LOGESSIM (<http://www.logessim.com/>)
- Tél.: 02-48-70-30-36



Etat des lieux Logement étudiant Bourges Plus

Numéro de dossier : 09/IMO/0642

Localisation du logement : BOURGES

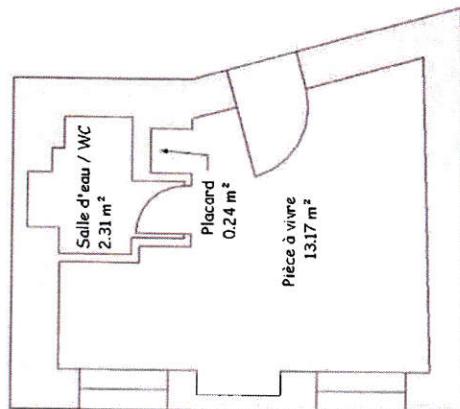
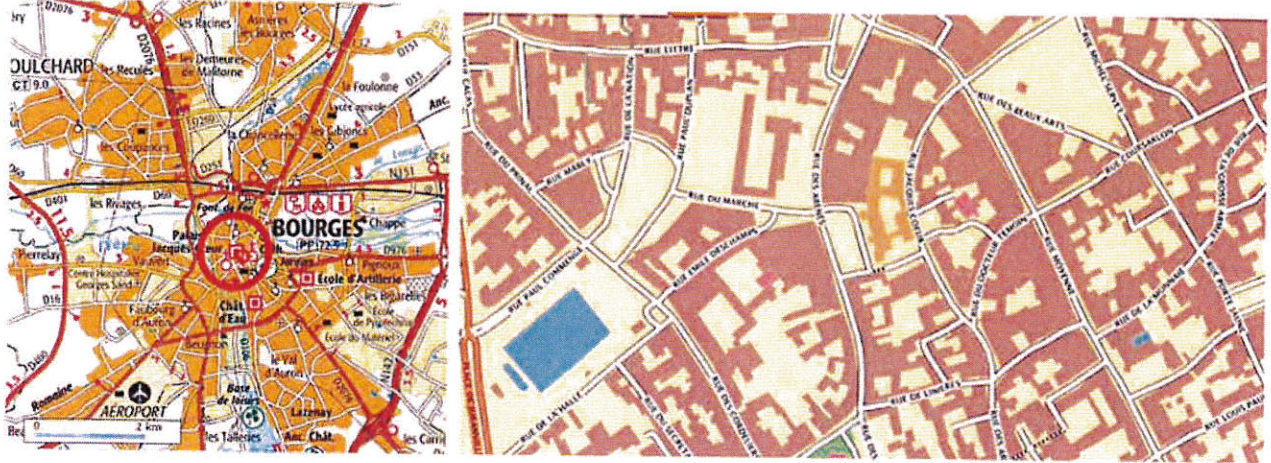

Confort du logement

| Catégorie | Éléments de confort ou conformités | Présence | Absence | Commentaires |
|-------------------------|---|----------|---------|---------------------|
| | Qualité des équipements des WC | X | | Bonne |
| | WC séparés de la salle d'eau | | X | |
| Equipements divers | Ligne téléphonique | X | | |
| | Accès internet | | | |
| | Interphone | X | | |
| | Garage ou place de parking | | X | |
| | Autre | | | |
| Divers | Logement indépendant (accès ou étage privatif) | X | | |
| Divers | Logement mansardé ou sous combles | | X | |
| Sols | Types de sols | X | | Carrelage |
| Murs | Types de revêtements muraux | X | | Peinture |
| Plafonds | Types de revêtements en plafonds | X | | Peinture |
| Menuiseries extérieures | Types de menuiseries | X | | Bois simple vitrage |
| Réseau électrique | Qualité de l'installation électrique | X | | Bonne |
| Réseau gaz | Qualité de l'installation gaz | | X | |
| Type de location | Logement: vide - équipé - meublé | X | | Vide |
| | Logement chez l'habitant | | X | |
| Mobilier | Qualité du mobilier | | X | sans objet |
| Pièce à vivre | Etat général | X | | Bon |
| Cuisine | Qualité des éléments de cuisine | X | | Bonne |
| | Qualité des équipements de cuisine | X | | Bonne |
| Salle de bain/eau | Privative | X | | |
| | Qualité des équipements de la salle d'eau | X | | Bonne |
| | Type d'équipements en salle d'eau (douche / baignoire) | X | | Douche |
| WC | WC privatifs | X | | |